

TIPO N

(PLANTA 1º)

AVDA. CONSTITUCIÓN, 6/ AZORÍN Y 6/ LA LIBERTAD
ALGORFA (ALICANTE)

CUADRO DE SUPERFICIES

| | |
|------------------------------|----------------------------|
| SALÓN-COMEDOR-COCINA | 29.07 M ² |
| DORMITORIO 1 | 11.32 M ² |
| DORMITORIO 2 | 7.71 M ² |
| DORMITORIO 3 | 9.61 M ² |
| BAÑO | 4.82 M ² |
| ASEO | 4.15 M ² |
| PASILLO | 8.07 M ² |
| LAVADERO | 0.00 M ² |
| HALL | 4.97 M ² |
| DESPENSA | 2.29 M ² |
| TERRAZA (50%) | 3.45 M ² |
| SUPERFICIE ÚTIL TOTAL | 85.46 M² |
| TERRAZA (100%) | 6.90 M ² |

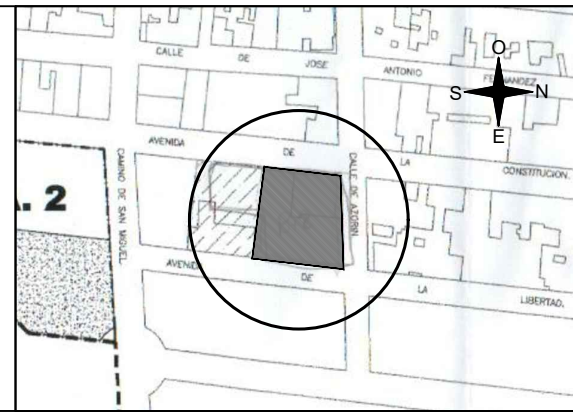

UBICACIÓN

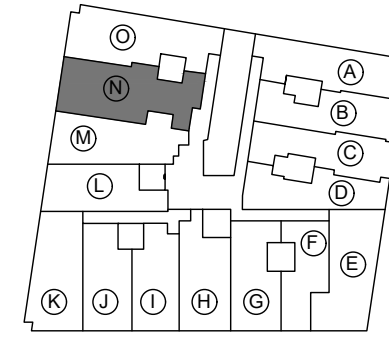

ORIENTACIÓN

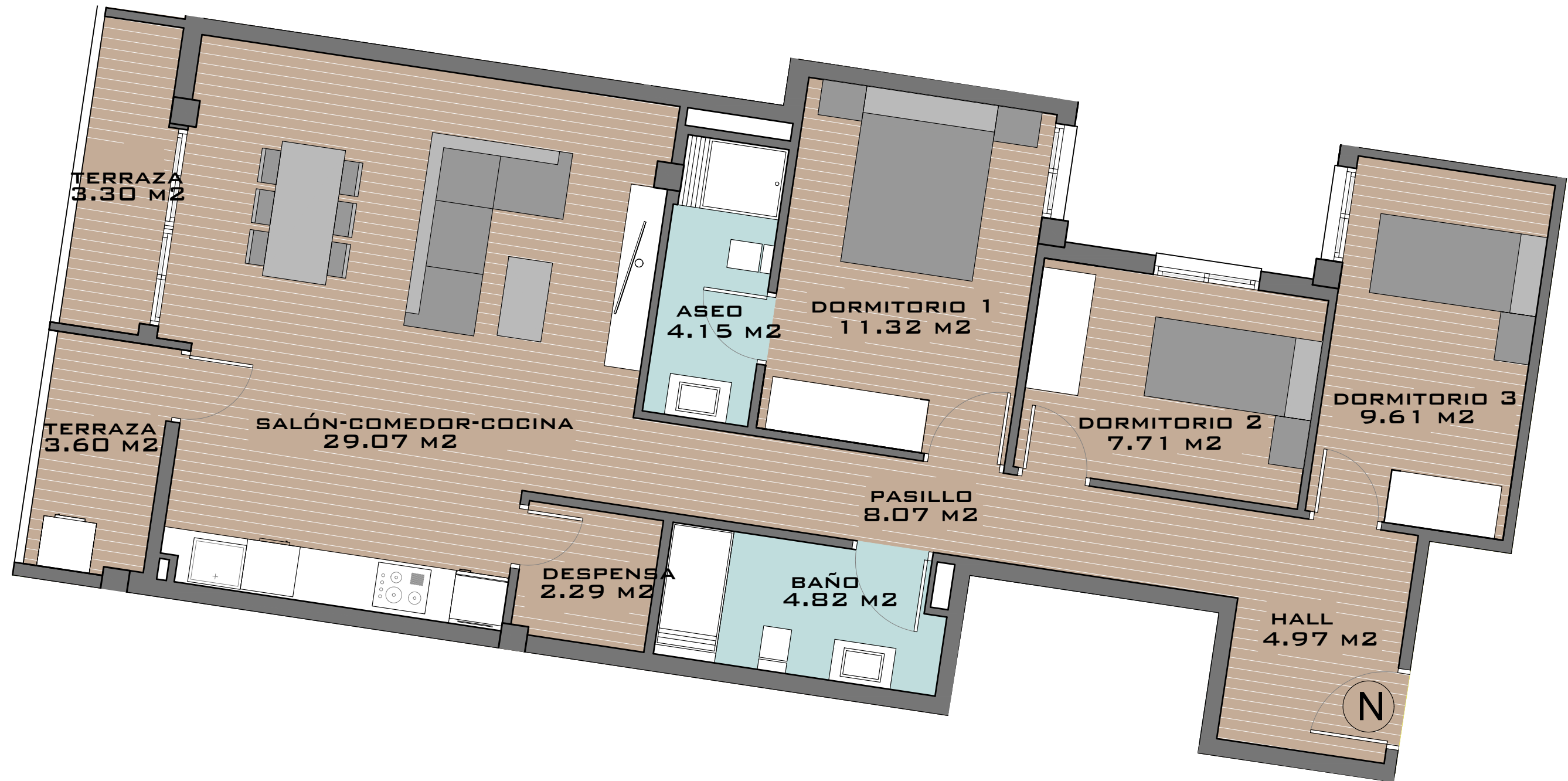
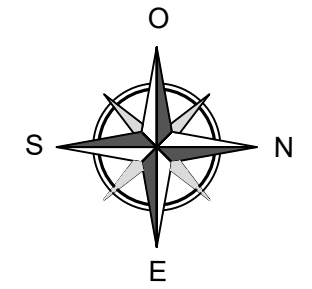

NOTA: Este plano queda sujeto a las modificaciones que sean necesarias a requerimiento municipal y exigencias administrativas, legales, jurídicas o técnicas que juzgue conveniente la dirección facultativa.
Todo el mobiliario reflejado en el plano no es objeto de contrato.

ESCALA 1/50

DISEÑO DE PLANOS SUJETO A POSIBLES ALTERACIONES SEGÚN DIRECCIÓN TÉCNICA FACULTATIVA Y/O POR CAMBIOS ADMINISTRATIVOS APROBADOS POR LA ADMINISTRACIÓN COMPETENTE SEA NACIONAL, AUTONÓMICA O LOCAL